

ISTITUTO COMPRESIVO "MAHATMA GANDHI"
 Via Corinaldo, 41 ROMA 00156 - ☎06.4112298 - 4116443 fax 06.41220343
 C.F. 97712150586 – Codice Meccanografico RMIC8ES00L C.U.: UFW8GW
rmic8es00l@istruzione.it - rmic8es00l@PEC.ISTRUZIONE.IT www.icmahatmagandhi.it

ORARIO A.S. 24-25 SCUOLA PRIMARIA PLESSO CORINALDO

CLASSE 2 A

- 1) Vitali Sara: italiano, inglese, storia, arte e immagine
- 2) Politano Giovanni: matematica, geografia, tecnologia, scienze, musica, ed. motoria
- 3) Cennami Mena: sostegno1
- 4) Giannini Adele: sostegno2
- 5) Mari Giulia: OEPAC
- 6) Soleo Paola: IRC

1^ settimana

	LUNEDÌ	MARTEDÌ	MERCOLEDÌ	GIOVEDÌ	VENERDÌ
1	Vitali Cennami	Politano Mari	Vitali Cennami	Vitali Mari	Politano Cennami
2	Vitali Cennami	Politano Mari	Vitali Cennami	Vitali Mari	Politano Cennami

3	Vitali Cennami	Politano	Vitali Cennami	Vitali Giannini	Politano Cennami
4	Vitali Cennami	Politano	Vitali Cennami	Vitali Cennami Politano Giannini	Politano Cennami
5	Politano Giannini Mari	Cennami Vitali	Cennami Politano Giannini	Cennami Politano Giannini	Vitali Giannini Mari
6	Politano Mari Soleo	Cennami Vitali	Politano Giannini Mari	Cennami Politano Giannini	Vitali Giannini Mari
7	Politano Mari Soleo	Cennami Vitali	Politano Giannini Mari	Cennami Politano	Vitali Giannini Mari
8	Politano Mari	Cennami Vitali	Politano Giannini Mari	Cennami Politano	Vitali Giannini Mari

IL DIRIGENTE SCOLASTICO
 Maria Cristina CARNICELLA
 Firma autografa sostituita a mezzo stampa
 ai sensi dell'art. 3 comma 2 del D.L. 39/93

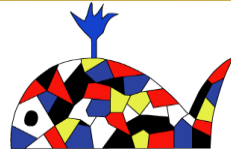
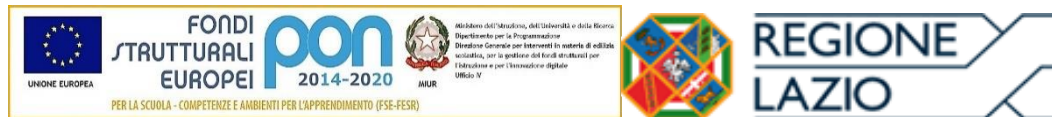

ISTITUTO COMPRENSIVO "MAHATMA GANDHI"
Via Corinaldo, 41 ROMA 00156 - ☎06.4112298 - 4116443 fax 06.41220343
C.F. 97712150586 – Codice Meccanografico RMIC8ES00L C.U.: UFW8GW
rmic8es00l@istruzione.it - rmic8es00l@PEC.ISTRUZIONE.IT www.icmahatmagandhi.it

SCUOLA PRIMARIA PLESSO CORINALDO

CLASSE 4 A

- 1) Gallitelli Alessandra: italiano, storia, geografia, arte e immagine
- 2) Zollo Antonietta: matematica, musica, Tecnologia, scienze
- 3) Rigillo Domenico: ed. motoria
- 4) Di Rocco Giuseppina: inglese
- 5) Nicolò Giovanna :sostegno1
- 6) Paschino Egidio: sostegno2
- 7) Pallante Antonia:
- 8) Morico: OEPAC1
- 9) Conte Annalisa: OEPAC
- 10) Soleo Paola: religione

Orario della settimana

	LUNEDÌ	MARTEDÌ	MERCOLEDÌ	GIOVEDÌ	VENERDÌ
1	Zollo Nicolò Conte	Zollo Paschino	Zollo Nicolò Conte	Nicolò Soleo	Di Rocco Paschino Zollo
2	Zollo Nicolò Conte	Zollo Paschino	Zollo Nicolò Conte	Nicolò Soleo	Di Rocco Paschino Zollo
3	Di Rocco Nicolò Conte	Paschino Pallante Gallitelli	Zollo Nicolò Conte	Nicolò Gallitelli Pallante	Rigillo Paschino
4	Gallitelli Nicolò Conte Paschino	Paschino Nicolò Gallitelli	Zollo Nicolò Conte Gallitelli	Zollo Nicolò Gallitelli	Rigillo Paschino
5	Gallitelli Conte Paschino	Paschino Nicolò Gallitelli	Zollo Gallitelli Paschino	Zollo Nicolò Gallitelli Paschino	Zollo Nicolò Gallitelli
6	Gallitelli Conte Paschino	Nicolò Zollo Gallitelli	Gallitelli Paschino	Zollo Paschino	Nicolò Zollo

7	Gallitelli Paschino	Zollo Nicolò Gallitelli	Gallitelli Paschino	Zollo Paschino	Nicolò Gallitelli
8	Gallitelli Paschino	Zollo Nicolò Gallitelli	Gallitelli Paschino	Zollo Paschino	Nicolò Gallitelli

IL DIRIGENTE SCOLASTICO
 Maria Cristina CARNICELLA
 Firma autografa sostituita a mezzo stampa
 ai sensi dell'art. 3 comma 2 del D.L. 39/93

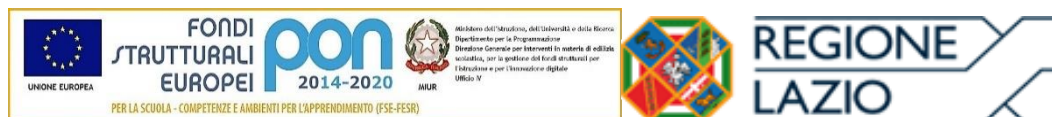

ISTITUTO COMPRENSIVO "MAHATMA GANDHI"
Via Corinaldo, 41 ROMA 00156 - ☎06.4112298 - 4116443 fax 06.41220343
C.F. 97712150586 – Codice Meccanografico RMIC8ES00L C.U.: UFW8GW
rmic8es00l@istruzione.it - rmic8es00l@PEC.ISTRUZIONE.IT www.icmahatmagandhi.it

SCUOLA PRIMARIA PLESSO CORINALDO: CLASSE 5 A

Di Rocco Giuseppina: italiano, inglese, storia, musica

Pallante Antonia : matematica, geografia, tecnologia, scienze, arte e immagine, Potenziamento

Soleo Paola: IRC

Cristiani Stella: sostegno1

Giannini Adele: sostegno2

Rigillo Domenico: Ed. Motoria

Santi Giovanni: Potenziamento Inglese

Zollo Antonietta: Potenziamento

De Rosa Annalisa: OEPAC

Orario della settimana

	LUNEDÌ	MARTEDÌ	MERCOLEDÌ	GIOVEDÌ	VENERDÌ
1	Pallante Cristiani	Cristiani Di Rocco	Pallante Santi	Pallante Giannini	Rigillo
2	Pallante Cristiani	Cristiani Di Rocco	Pallante Santi	Pallante Giannini	Rigillo
3	Pallante Cristiani	Cristiani Di Rocco	Pallante Santi	Soleo	Di Rocco Zollo (P.)
4	Pallante Cristiani Di Rocco	Pallante Cristiani Di Rocco	Pallante Santi	Pallante Soleo	Di Rocco Zollo (P.)
5	Cristiani Di Rocco	Pallante Cristiani	Cristiani Di Rocco	Cristiani Di Rocco	Pallante Cristiani
6	Di Rocco Giannini	Pallante Giannini	Cristiani Di Rocco	Cristiani Di Rocco	Pallante Cristiani
7	Di Rocco Giannini	Pallante Giannini	Cristiani Di Rocco	Cristiani Di Rocco	Pallante Cristiani
8	Di Rocco Giannini	Pallante Giannini	Cristiani Di Rocco	Cristiani Di Rocco	Pallante Cristiani

IL DIRIGENTE SCOLASTICO
 Maria Cristina CARNICELLA
 Firma autografa sostituita a mezzo stampa

ai sensi dell'art. 3 comma 2 del D.L. 39/93